Os Amigos do Computador

Convido vocês para conhecer o maravilhoso mundo da Informática e veremos como o Computador nos ajuda em nossas atividades escolares.

LILICA E LELECO E SEUS AMIGOS

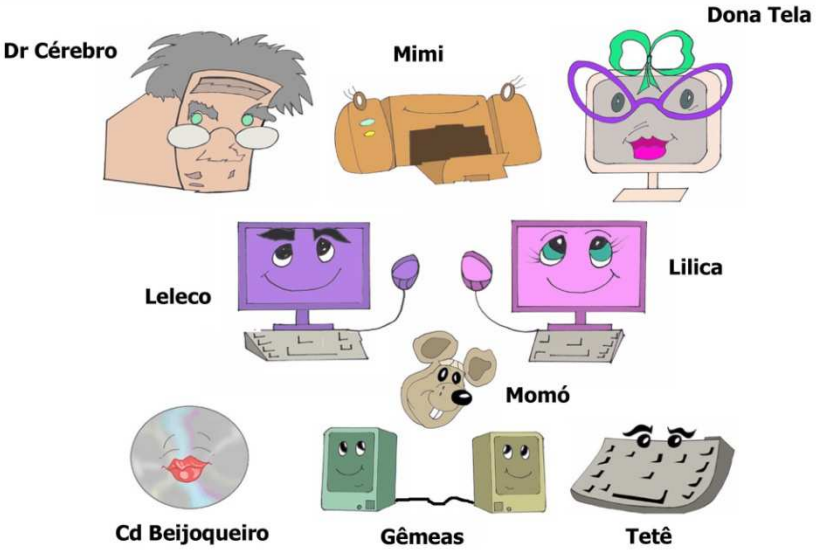

Os Amigos do Computador

- Agora que já conhecemos os amiguinhos da Lilica e do Leleco podemos brincar com eles e cada um deles nos deixou um recado.

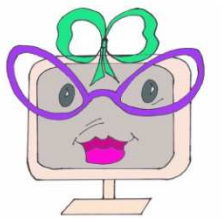

Olá eu sou a DONA TELA e não gosto que coloquem as mãos em mim e nem que fiquem mexendo nos meus botões, pois posso ficar suja e toda desrregulada.

Olá sou o MOUSE MOMÓ sempre correndo na tela com a setinha como um ratinho tenho botões certos para você me clicar.

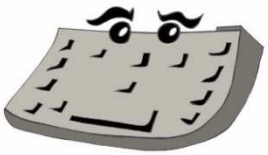

Sou o TECLADO TETÊ tenho muito medo que as crianças fiquem digitando forte em mim.

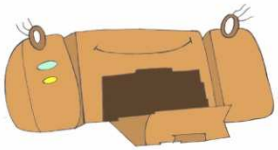

Eu sou a IMPRESSORA MINI sou maravilhosa porque imprimo no papel todos os seus trabalhos.

Os Amigos do Computador

Olá sou o DR. CÉREBRO - CPU sou muito inteligente e toda a memória do computador está dentro de mim. Por isso tomem muito cuidado comigo. Não fiquem me balançando nem me batendo, deixem somente o professor me desligar.

Somos as caixinhas de som IRMÃS GEMEAS e estamos sempre fazendo barulho e ficamos muito contentes quando as crianças não mexem nos nossos botões.

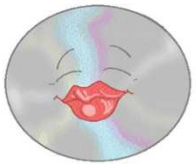

Olá sou o CD BEJOQUEIRO, por favor, vou pedir algumas coisas: nunca deixe eu cair no chão; não me coloque no sol, nunca toque na superfície ou no rótulo, pegue somente pela borda ou pelo buraco do meio. Se você não fizer isso eu vou ficar muito triste e não poderei te dar um beijo.

Os Amigos do Computador

CUIDADOS COM O COMPUTADOR

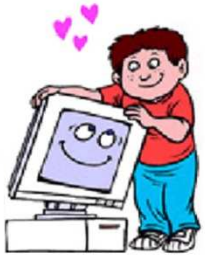

Você quer ver o seu computador sempre feliz? Então precisamos aprender a cuidar bem dele.

CUIDADOS COM O MONITOR

Evite colocar o dedo no Monitor.

CUIDADOS COM O TECLADO

Evite apertar as teclas com força.

Os Amigos do Computador

CUIDADOS COM O MOUSE

Evite colocar o mouse sobre a mão. Não fique batendo o mouse sobre o mouse pad.

CUIDADOS COM A CPU

Você deve ter muito cuidado com a CPU. Não balance e evite bater na parte metálica. Nunca mexa nos conectores quando ela estiver ligada. Quando for ligar verifique a conexão dos cabos eles devem estar conectados corretamente.

CUIDADOS COM A IMPRESSORA

Proteja os cartuchos e a cabeça de impressora, use papel certo e ligue/desligue sempre no botão da impressora.

Os Amigos do Computador

CUIDADOS COM AS CAIXINHAS DE SOM

O sistema de som das caixinhas é muito sensível, para que elas não sejam danificacas devemos tomar muito cuidado com quedas, e não podemos deixar o som alto, geralmente às caixas de som para computador não suportam som muito forte.

CUIDADOS COM O CD

Nunca deixe o CD cair no chão, não coloque no sol, nunca toque na superfície e nem arranhe o lado do rótulo, armazene o CD horizontalmente na caixa de CD.

Nossos amigos anteriormente, nos ajudaram a entender que o Computador é um conjunto dividido em:
- Gabinete contendo a CPU e Memórias.
- Dispositivos Periféricos (Monitor, Teclado, Mouse, Caixa de Som, Impressora e etc.)